



COMUNE DI MARCIANA MARINA
PROVINCIA DI LIVORNO

REGIONE TOSCANA
Programma di Sviluppo Rurale (PSR) 2007-2013
Reg. CE n. 1681/2005

REGIONE TOSCANA - GAL ETRURIA
Assi 4 - Metodo Leader - PSR 2007/2013
Misura 323b - Bando 19 Riquadrificazione del patrimonio culturale

progetto: Prof. Arch. Giuseppe Alberto Centurco
collaboratori: Arch. Daniela Chiesi, Dott.ssa Cristina Nadia Grandin
ass. tecnici: Arch. Brunella Sibilla, Dott.ssa Irene Centurco

INTERVENTI DI RIQUALIFICAZIONE DEL LUNGOMARE DI MARCIANA MARINA (Rif. Del. Dir. n. 179 del 17/06/2014)
PIANO DEL COLORE E PROGETTO NORMA PER LE FACCIADE DEGLI EDIFICI FRONTEMARE ("DA TORRE A TORRE")

area: VIALE MARGHERITA (PARTE 2)

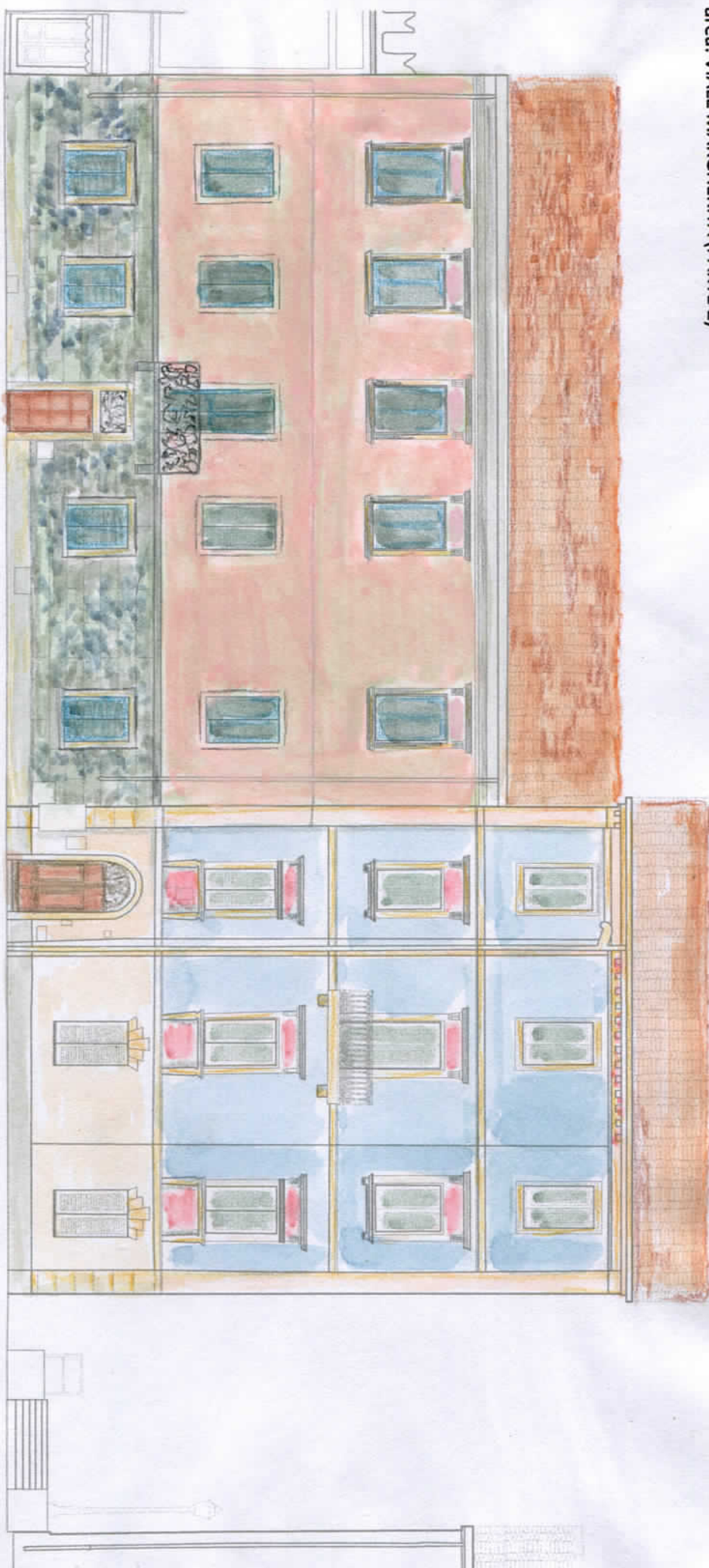

049



050

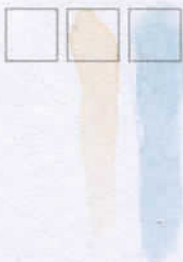

0 1 2 5 10